安全保護具

綿製品
※作業保護具

燃えんクロス
※溶接用作業保護具

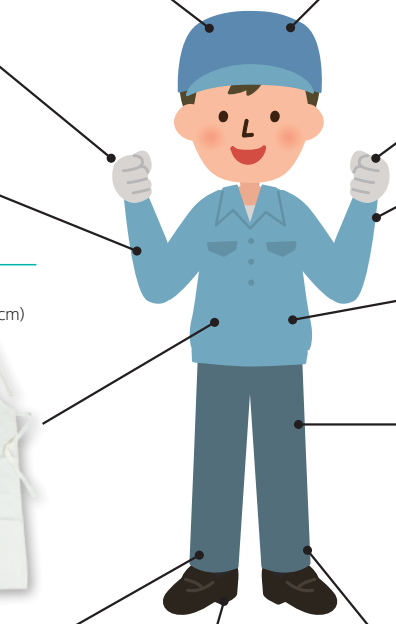

頭巾
品番 KCZ
(サイズ フリー)

溶接頭巾
品番 MOC-001
(サイズ フリー)
※頭部はポリエステル繊維

サポーター
品番 KCT
(サイズ フリー)
(巾15cm)

3本指手袋
品番 MOC-003
(サイズ フリー)

腕抜き(固定ヒモ付、手首ヒモ付)
品番 MOC-002
(サイズ フリー)
(全長44cm)

腕抜き(固定ヒモ付、手首ヒモ無)
品番 KCA
(サイズ フリー)
(全長約43cm)

腕抜き(ゴムタイプ)
品番 KCAG
(サイズ フリー)
(全長約45cm)

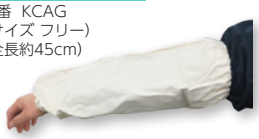

胸当前掛け
品番 KCM
(サイズ フリー)
(W50cm×H90cm)

袖付前掛ロング
品番 MOC-007
(サイズ フリー)
(W56cm×H118cm)

胸付前掛
品番 MOC-005
(サイズ フリー)
(W55cm×H90cm)

ズボン(ウエストゴム)
品番 MOC-012
(サイズ M、L、2L)

脚絆(面ファスナータイプ)
品番 KCK
(サイズ M、L)

靴カバー
品番 KCS
(サイズ フリー)
(全長約32cm)

足カバー
品番 MOC-004
(サイズ フリー)
(全長42cm)
マジックテープ使用

燃えんクロスの特徴

①耐切創性
防弾チョッキ等に使用される
高強度アラミド繊維を混紡

②着脱容易
柔軟な生地でお着替えラクラク

③軽量
革製品より軽量・快適

④無臭
革製品の独特な臭い無し！

⑤洗濯可能

綿製品の特長

①天然素材で体に優しい

②軽量で通気性があり快適

③帯電性が低く静電気が起きにくい

※燃えんクロス
カタログございます。

※印刷物につき、商品の色は実物と異なる場合がありますのでご了承ください。
※掲載されている商品の材質、仕様、色などは予告なく変更することがございます。
※製品の重量・サイズについては、素材の特性上、生産時期により多少の誤差があり、カタログの数値と正確に一致しない場合があります。

取扱店

空間創造＆環境クリエイター

岸工業株式会社

本　　社
〒734-0023　広島市南区東雲本町２丁目15-7
TEL：082-282-1461　FAX：082-283-9521

東京事務所
〒170-0013　東京都豊島区東池袋4-26-13東栄ビル7F
TEL：03-5911-2350　FAX：03-5911-2352

KISHI
http://www.kishikogyo.co.jp/